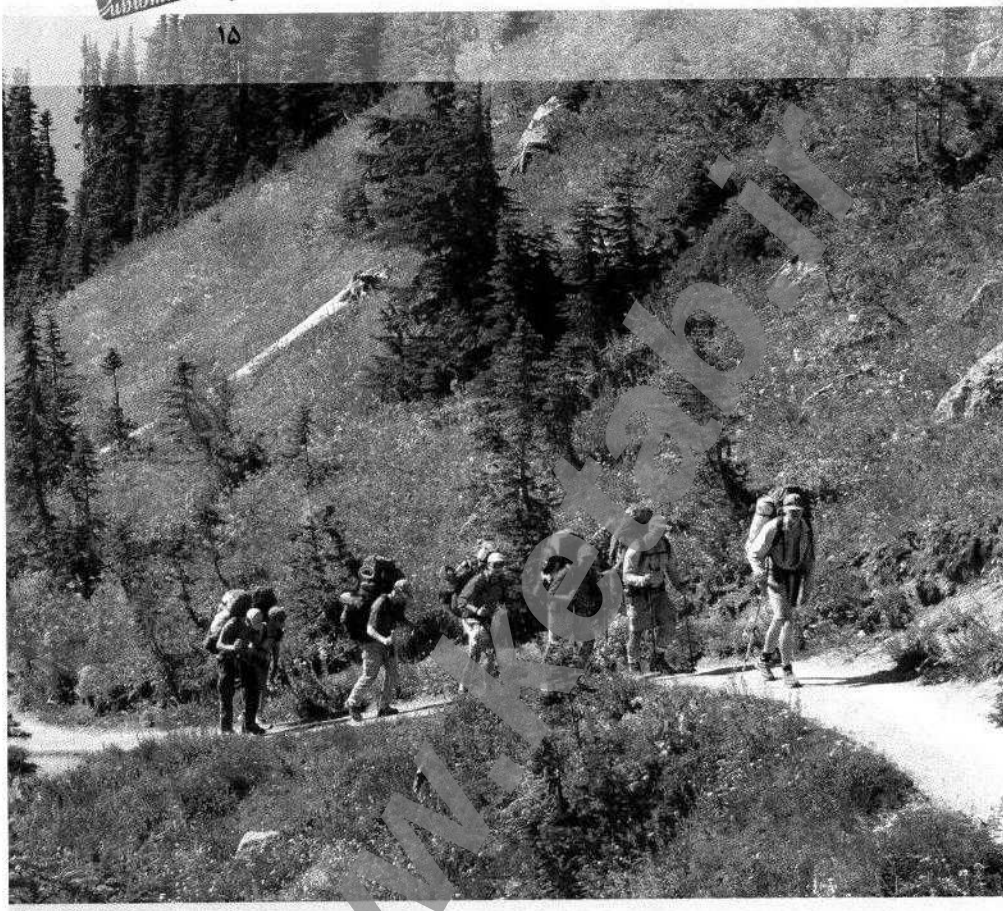

مجموعه آموزشی پابلومد (۷)
پیشگیری از بیماری‌های قلبی - عروقی

ناشر: انتشارات میرماه
تألیف: دکتر علی بزدی نژاد، مجید عسکری

گرافیک: مهدیه ناظم‌زاده
لیتوگرافی و چاپ: فاتم چاپ جوربند
شمارگان: ۱۰۰۰ جلد
قیمت: ۲۰۰۰ تومان

نوبت و سال انتشار: نخست / ۱۳۹۳
صحافی: عطف
شابک: ۵- ۱۱۰ - ۳۳۳-۶۰۰-۹۷۸

تهران، تجریش، دزاشیب، خیابان شهید احمد رمضانی، کوی مرتضی عباسی، پلاک ۳، واحد۲
تلفن: ۲-۲۲۷۲۲۹۰۱ فکس: ۲۲۷۲۲۴۴۸
www.mirmah.com

سرشناسه : یزدی‌نژاد، علی، ۱۳۴۸
عنوان و نام پدیدآور : پیشگیری از بیماری‌های قلبی - عروقی / تألیف علی یزدی‌نژاد، مجید عسکری
مشخصات نشر : تهران : میرماه، ۱۳۹۳
مشخصات ظاهری : ۱۶ص.: مصور(رنگی)
فروست : مجموعه آموزشی پابلومد؛ ۷
شابک : ۲۰۰۰۰ ریال : ۹۷۸-۶۰۰-۳۳۳-۱۱۰-۵
وضعیت فهرست‌نویسی : فیپا
موضوع : قلب -- بیماری‌ها -- پیشگیری -- به زبان ساده
شناسه افزوده : عسکری، مجید، ۱۳۴۸ -
رده‌بندی کنگره : ۱۳۹۳ ۹پ۴ی/RC۶۸۸
رده‌بندی دیویی : ۶۱۶/۱۲
شماره کتابشناسی ملی : ۳۶۹۰۳۹۱

www.mirmah.com